



Gemeinde Blaustein
Alb-Donau-Kreis
Beschlussvorlage

Beratungsgremium:

Gemeinderat

Sitzung am

06.05.2014

Vorlagen Nr.

32/2014

öffentlich
 nicht-öffentlich

Beratungsgegenstand:

K 7383 zwischen Weidach und Herrlingen: Einfacher Ausbau und Anlage eines Radwegs

Beschlussantrag:

Zustimmung zur Planung

Vorberatungen:

Ortschaftsrat Herrlingen 03.04.2014

Empfehlung der Vorberatung:

Zustimmung

Thomas Kayser
Bürgermeister

Der Ausschuss für Umwelt und Technik des Kreistags hat 2012 beschlossen, dass die Landkreis-Verwaltung den einfachen Ausbau der K 7383 zwischen Weidach und Herrlingen mit Anlage eines Radwegs planen soll. Der Radweg ist in der Radwegekonzeption des Landkreises im vordringlichen Bedarf geführt. Nachdem im Abschnitt zwischen Weidach und Bermaringen der Ausbau der Kreisstraße mit Anlage eines Radwegs bereits ausgeführt wurde, soll nun der nächste Abschnitt folgen.

Das vom Landkreis beauftragte IB Wassermüller Ulm hat für den Radweg in einer Vorplanung mehrere Varianten für die Streckenführung entwickelt, die dann nach einer Bewertungsmatrix untersucht und verglichen wurden. Bewertet wurden die Baukosten, die Streckenlänge, Steigung, soziale Kontrolle, Sicherheit, benötigte Bauwerke, Naturschutz.

Die beste Bewertung ergab sich für die hier vorgelegte Variante.

Der Radweg soll ab dem Ortsende Weidach auf der Westseite neben der Fahrbahn geführt werden. Oberhalb der Bebauung am Weidacher Weg beginnt eine steile Böschung neben der Fahrbahn. Daher wird der Radweg an den Böschungsfuß geführt und mündet in den Weidacher Weg ein. Dort soll ab der bestehenden Wendepunkte ein kurzer Abschnitt neu angelegt werden, um dann den bestehenden Verbindungsweg zwischen Weidacher Weg und Schönenbergstraße ohne Treppen zu erreichen. Um die Treppen des Verbindungswegs an der Einmündung in die Schönenbergstraße zu umgehen, ist ein kleines Rampenbauwerk geplant. Danach soll die Strecke auf der Schönenbergstraße geführt werden. Die Gemeinde plant derzeit einen einfachen Ausbau der Schönenbergstraße, der 2015 durchgeführt werden soll.

Der Ortschaftsrat Herrlingen hat der Planung am 03.04.2014 in öffentlicher Sitzung zugestimmt mit der Maßgabe, dass zur Erhöhung der Sicherheit zusätzliche Fahrbahnsteiler als Querungshilfen am Ortsausgang Weidach und beim Sportgelände ausgeführt werden sollen.

Baulosten:

Eine aktuelle Kostenberechnung kann voraussichtlich bis zur Sitzung geliefert werden. Die Kosten werden zwischen Landkreis und Gemeinde geteilt, eine Förderung mit LGVFG-Mitteln steht in Aussicht.

Die Verwaltung schlägt vor, der Planung zuzustimmen.

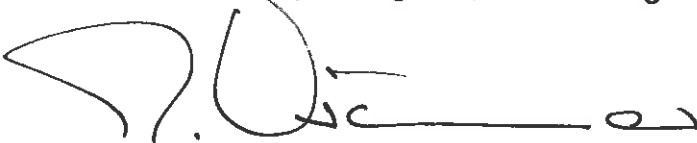

Markus Krämer
Ortsbaumeister

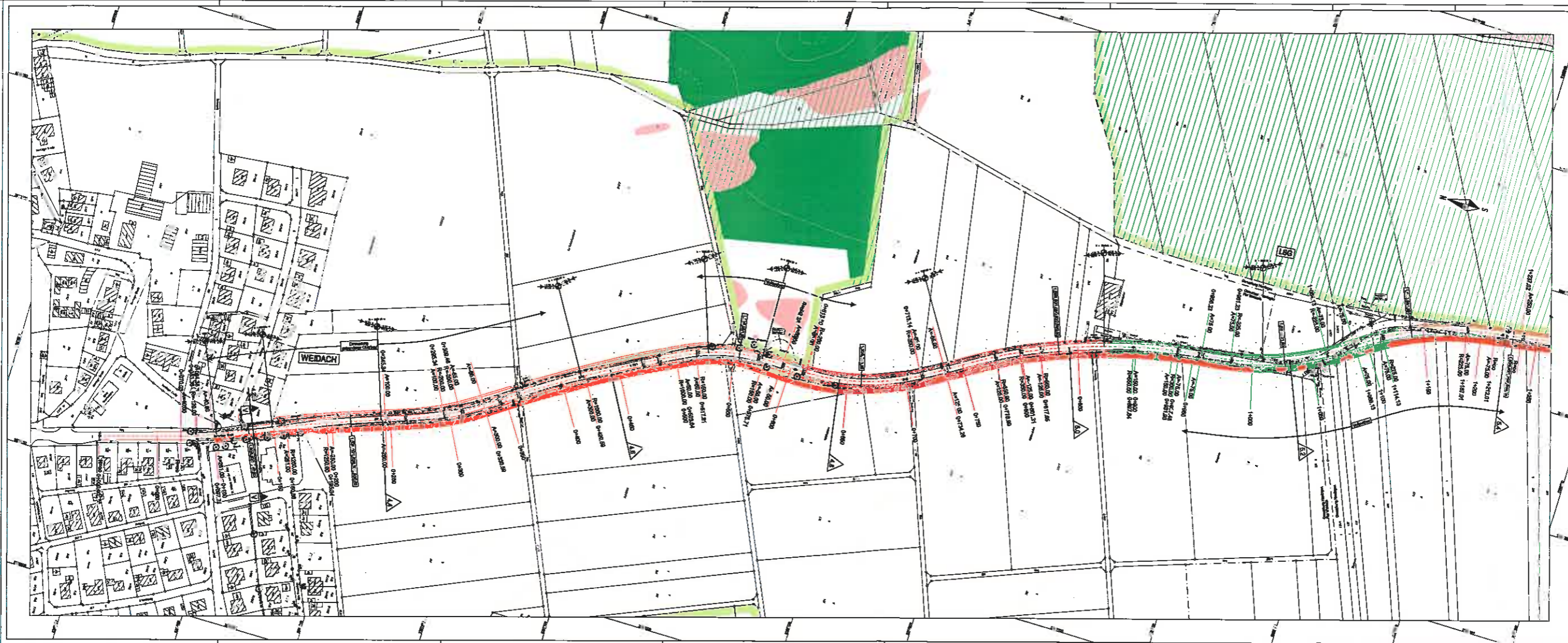

Legende

- best./neug./appt. Baum
- best./neug./appt. Straßenbeleuchtung
- best./neug./appt. Straßenbelag
- Mastbruch / Hoch- / Talpunkt
- Zaun bestehend / erstellend / gestrich
- Mauer bestehend / erstellend / gestrich

- Straßenfläche bestehend
- Geh-/Radweg bestehend
- Radweg / Grünfläche
- Erweiterungsfläche
- Dämmabdeckung
- Elektroabdeckung

WASSERMÖLLER ULM <small>INGENIEURBÜRO FÜR BAUWESEN</small> <small>Wasserbau, Verkehrsplanung, Landschaftsplanung, Umweltschutz, Energieplanung</small>	
Landratsamt Alb-Donau-Kreis	
Nr. _____ Art der Befragung _____ Datum _____	
PROJEKT-NUMMERN	
08 00 0000 0000	0000 0000 0000
Antezipations von Straßennetzen 7525036 7525036	mit Maßstab 7525023 7525023
Stand 44.00 88.50	
Landratsamt Alb-Donau-Kreis Straße: K 7383 Abzweiger bei: Weidach / Herrlingen	
K 7383 - Einleichter Ausbau und Anlage eines Radweges zwischen Weidach und Herrlingen	
Lageplan 1 - Vorentwurf Maßstab: 1:1000	

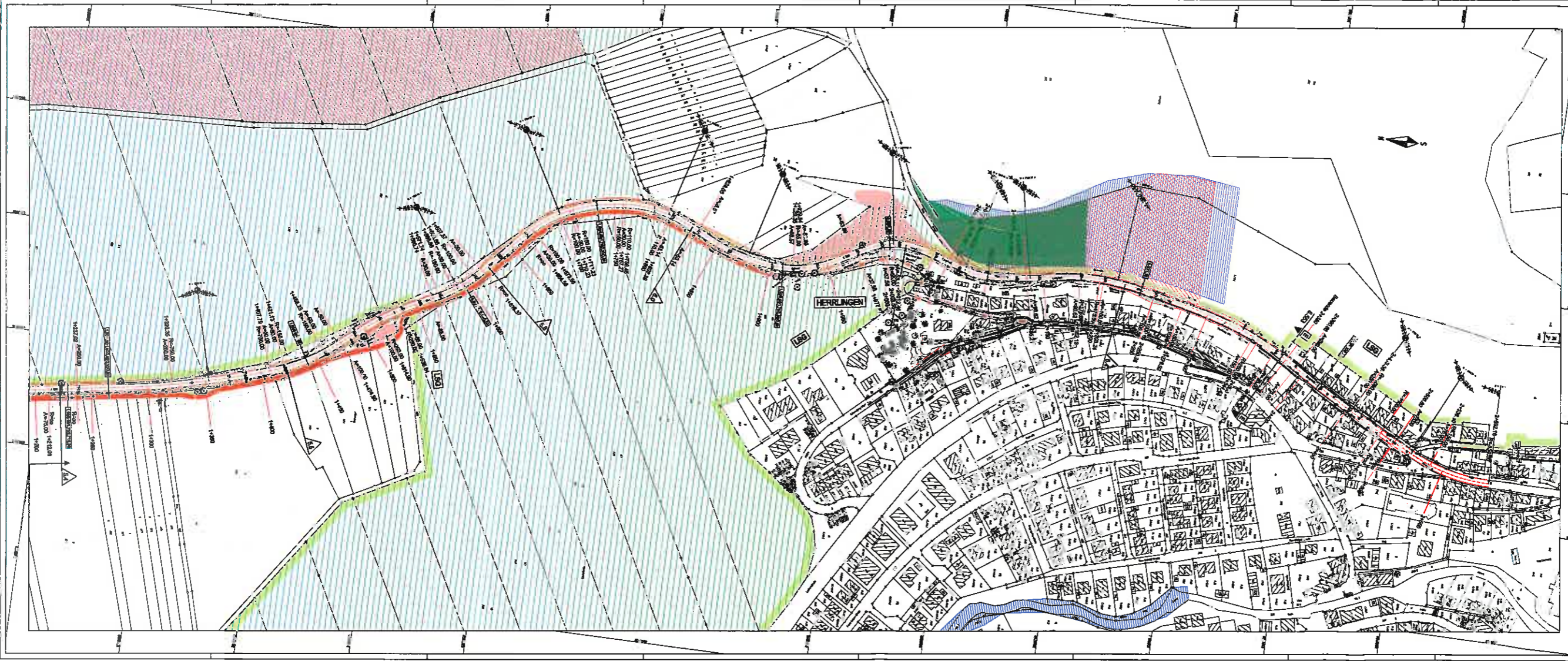

Legende

- best./neug./typ. Baum
- best./neug./typ. Straßeneinbautung
- best./neug./typ. Straßeneinbautung
- Mastbaum / Hoch-/Tiefland
- Zaun bestehend / entliegend
- Mauer bestehend / entliegend / geplant

- Straßenschieferfläche
- Geh-/Radwegfläche
- Service-/Grünfläche
- Entwässerungsrinne
- Durchdringung
- Straßeneinbautung

WASSERMÖLLER ULM
 11 940 000-3 00 000 000-0000 11000

Landratsamt Alb-Donau-Kreis

Mr. Art. Nr. Datum Blatt

PROJIS - Nummer	Blattnummer	Blattgröße	Blattfläche
08 00 0000 00 00			

Landratsamt Alb-Donau-Kreis
 Strasse: K 7383
 Standort: Weilsch / Herrlingen

K 7383 - Einfacher Ausbau und Anlage eines Radweges zwischen Weilsch und Herrlingen

Maßstab: 1:1000

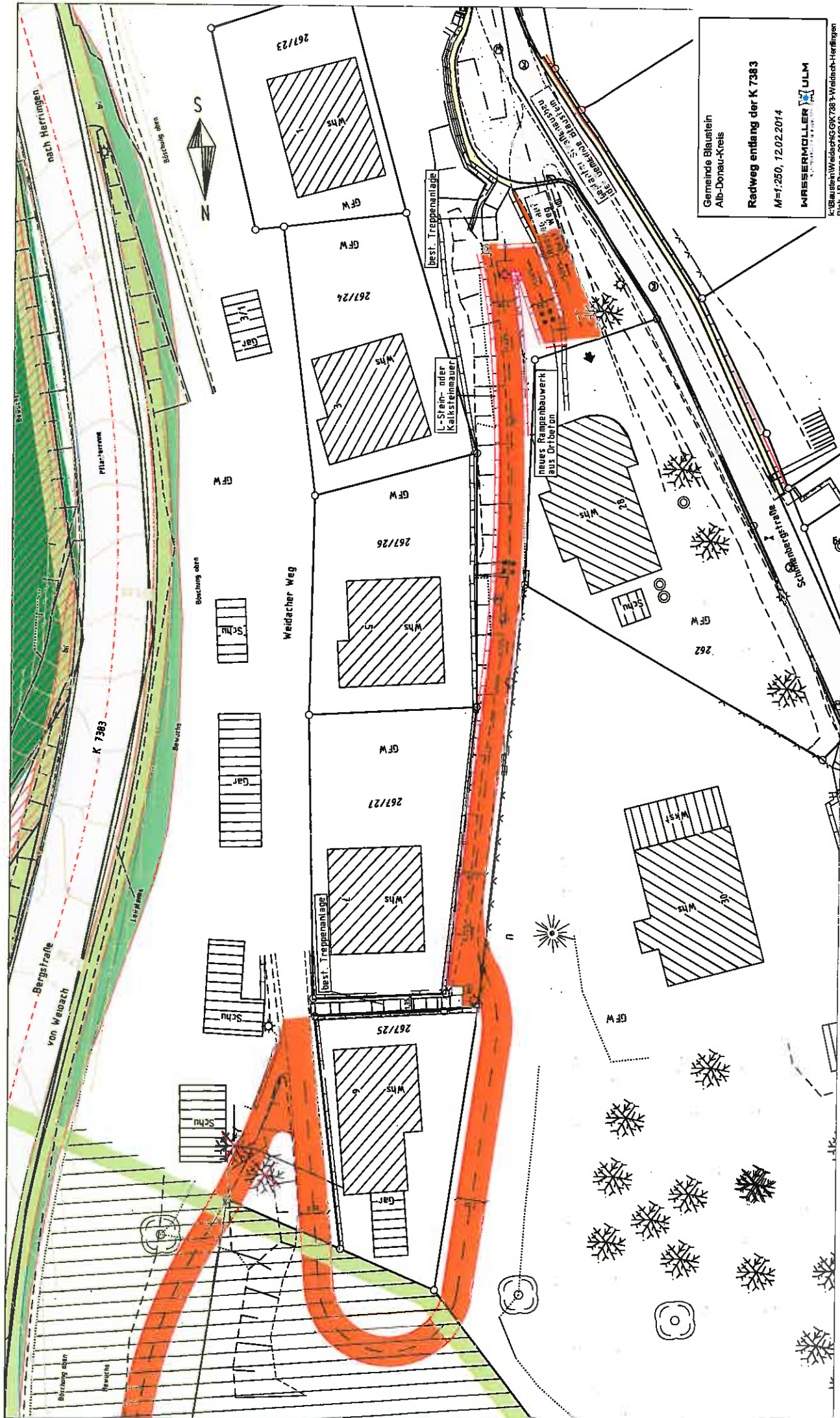

Gemeinde Blaustein
Alb-Donau-Kreis

Radweg entlang der K 7383

M=1:250, 12.02.2014

WISSERMÖLLER ULM
ARCHITECTS

K: Kreisarchiv Weidach/NG GK 7383, Weidach-Herrlingen
P: Bl. LP-Rampe-20140212